产品说明书

太阳能诱导警示灯

让安全变得更简单

EVERY LITTLE LIGHT FOR SAFETY

© 台州市星标交通科技有限公司

目录

目录 2
1 范围 3
2 产品技术参数 3
2.1 特征 3
2.2 技术参数 3
3. 应用场景 5

© 台州市星标交通科技有限公司

1 范围

本规范包括下列产品的详细规格和性能：

2 产品技术参数

2.1 特征

2.1.1 单镜面，特殊设计的反光片结构，超高亮发光效果

2.1.2 体积小，携带、运输便携

2.1.3 太阳能供电，安装操作简单

2.1.4 结构坚固，适用于恶劣环境

2.1.5 操作模式：同步闪烁/流水闪烁（可选）

2.1.6 可与其他预警系统联动使用，可通过后台调整闪烁颜色、方式等

2.2 技术参数

2.2.1 产品尺寸：	132x151mm
2.2.2 镜面尺寸：	104mm
2.2.3 外框材质：	PP/灰色
2.2.4 灯珠数量：	9颗5mm灯珠

© 台州市星标交通科技有限公司

2.2.5 灯珠颜色:	红、黄、绿、白（可定制）
2.2.6 防水等级:	IP65
2.2.7 工作温度:	-10℃~50℃
2.2.8 闪光方式:	同步闪烁，组网受控闪烁
2.2.9 太阳能板参数:	5V 160mA
2.2.10 电池参数:	锂电池2000mAh
2.2.11 功耗:	0.5W
2.2.12 充电时长:	阳光充足条件下约10小时
2.2.13 满电工作时间:	约100小时
2.2.14功能:	无线同步闪/无线跑马闪，带光控 可通过后台指令改变警示灯颜色（可远程开启黄闪，远程开启后带尾迹功能）
2.2.15 安装方式:	背面套环/多功能铁架固定底座(角度可调节)/手持底座

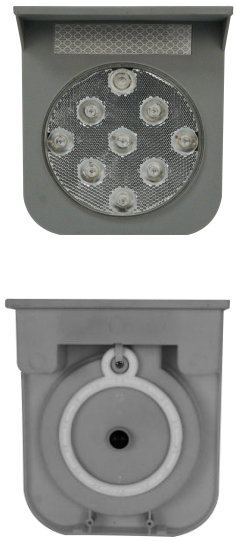		
SWL-D006	SWL-D006L	SWL-D006H

© 台州市星标交通科技有限公司

3. 应用场景

可应用于高速公路、城区道路、施工封路等场景。

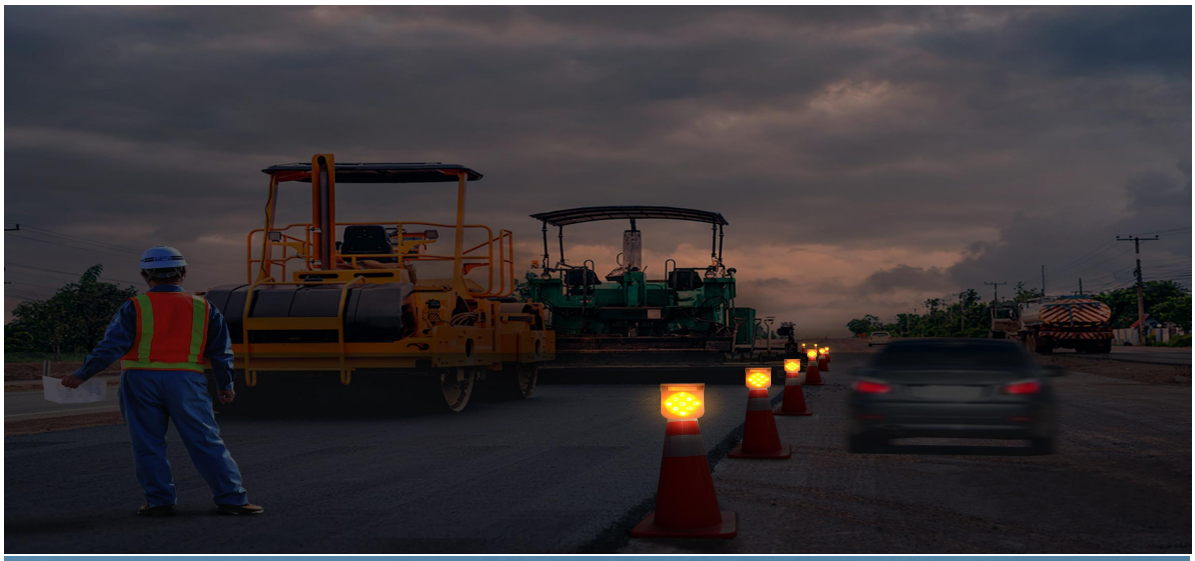

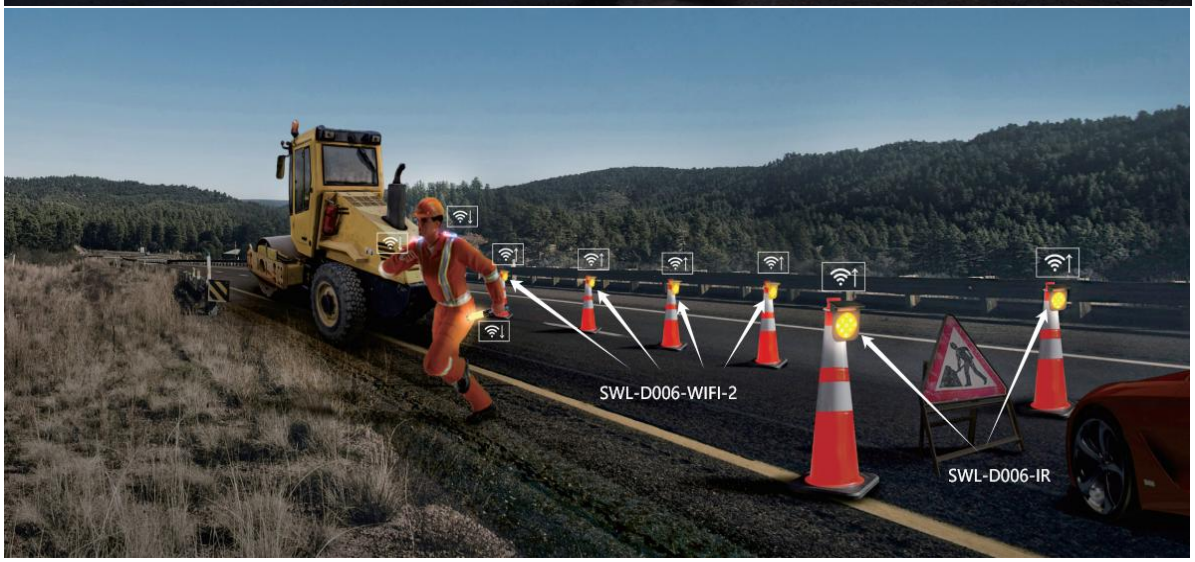

© 台州市星标交通科技有限公司